

Petr Staveník
Poličná 407
75701 Poličná

Dne: 17.11.2025
Vaše č.j.:
Naše č. j.: 15686/25

Věc: CHODNÍK NA ULICI SOKOLSKÁ VE VALAŠSKÉM MEZIŘÍČÍ

K Vašemu dotazu ze dne 17.11.2025 sdělujeme, že v k.ú. Valašské Meziříčí-město se v místě, které bylo vymezeno ve Vaší žádosti (viz níže), nenachází podzemní dálkové zařízení ani nadzemní objekty, jejichž vlastníkem či provozovatelem je společnost ČEPRO, a.s., a místo není dotčeno ani jinými jejími zájmy.

Vymezené území:

Valašské Meziříčí-město

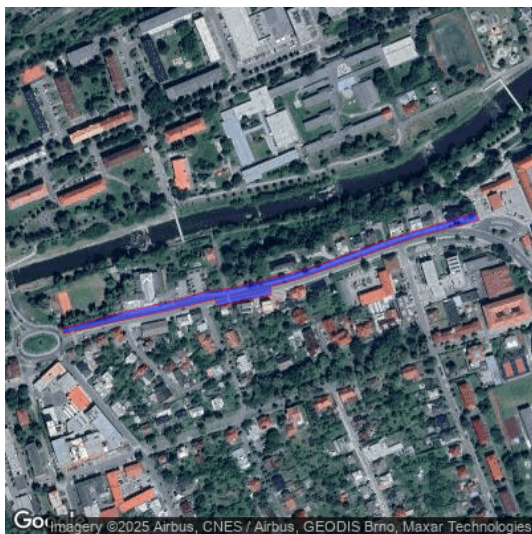

Platnost tohoto sdělení je 12 měsíců ode dne jeho vyhotovení.

ČEPRO, a.s.

oddělení evidence a správy nemovitostí

Sdělení je generováno automaticky ze software evidenci sítě technické infrastruktury a zařízení ČEPRO,a.s.. Kontakt pro případ dotazů: Lucie Vojtěchová, tel. 221/968 129, email: lucie.vojtechova@ceproas.cz